

# RZUT – PARTER

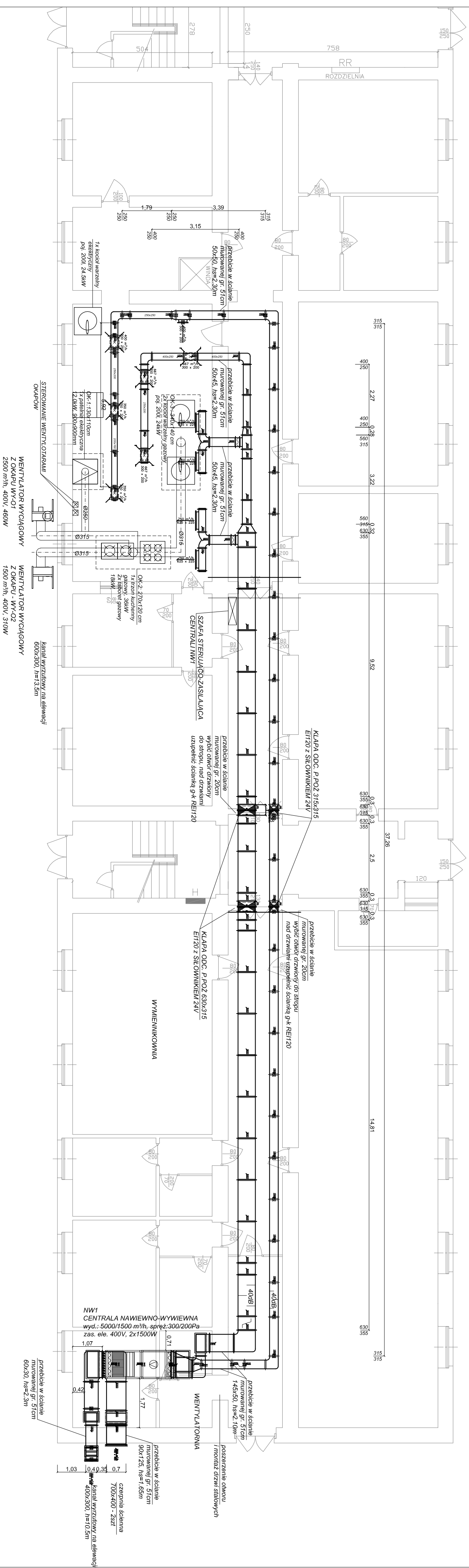

Uwaga:  
1. Wszystkie wymiary stanu istniejącego należy potwierdzić na budowie.

<b>PRACOWNIA PROJEKTOWA IS PROJEKT</b> <b>DOROTA WOLAK</b> 35-202 Rzeszów ul. Parczewów 14/312 email: isd@isprojekt.pl telefon: 887 197 92 24		Wykazanie prawa autorskiego zastrzeżenie. Reprodukacja bez zgody autorów zabroniona. Posiadanie prawa: Urząd z dnia 04-03-1994. DZ.U.N. poz. 83 z dnia 25-03-1994	
Obiekt: Wentylacja mechaniczna kuchni w budynku D - Internacie Zespołu Szkół Społecznych im. dr. Tadeusza Ryńskiego w Rzeszowie		Adres: 35-202 Rzeszów ul. Warszawska 20	
Inwestor: Gmina Miasto Rzeszów Zespół Szkół Społecznych w Rzeszowie		Projektant: mgr inż. DOROTA WOLAK nr upr. PDK0067/P00S/06	
Treść rysunku: <b>WENTYLACJA MECHANICZNA KUCHNI</b>		Stadium: <b>PROJEKT WYKONAWCZY</b>	
Data: <b>czerwiec 2014r.</b>		Skala: <b>1:100</b>	
Nr rysunku: <b>01</b>			